

PRZEKRÓJ A-A

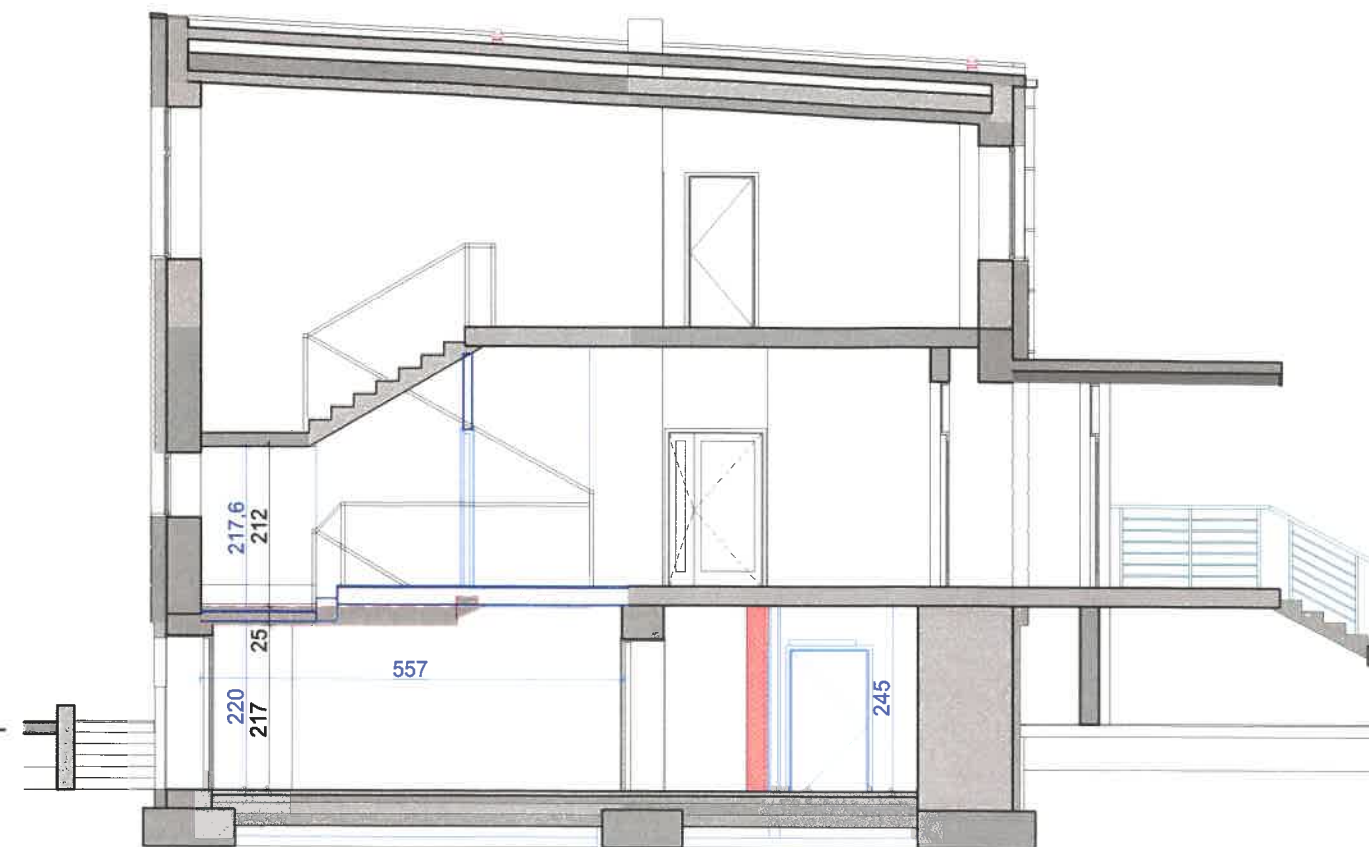

PRZEKRÓJ C-C

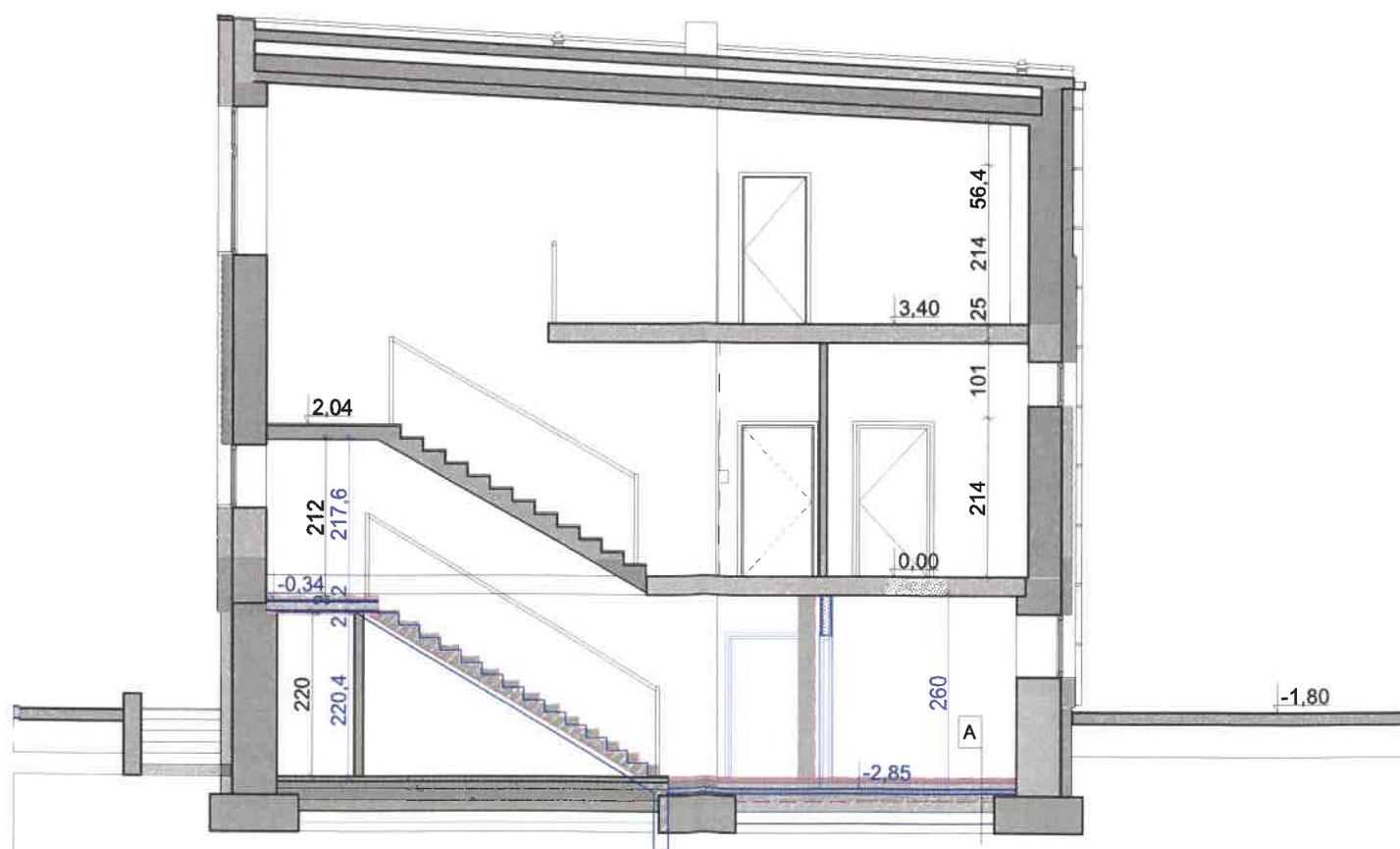

PRZEKRÓJ B-B

A	posadzka na gruncie
	plytka gres
	jastrych cementowy gr. 7cm
	folia PE 0,2
	styropian utwardzony gr. 10cm
	chudy beton gr. 10cm
	grunt rodzimy

wyburzenia i elementy
podlegające
demontażowi
domurowania

<p>jednostka projektowa: ZAKŁAD USŁUG TECHNICZNYCH ZUT PIOTR SZLEPER ul. Ikara 128B, 42-221 Częstochowa tel. +48 605091722, 34/ 3722365, e-mail: p.szleper@gmail.com</p>		
<p>nazwa projektu: ZMIANA SPOSOBU UŻYTKOWANIA I PRZEBUDOWA POMIESZCZEŃ ZLOKALIZOWANYCH W PODZIEMIACH BUDYNKU BYŁEJ SZKOŁY W DROCHLINIE NA CELE SPOŁECZNE ORAZ ZAGOSPODAROWANIE TERENU WOKÓŁ OBIEKTU Drochlin 73A, działka 817/3, Obręb 003, kategoria obiektu: XI</p>		
<p>inwestor: GMINA LEŁÓW ul. Szczekocińska 18, 42-235 Lełów, tel. 34/ 355 01 21</p>		
<p>projektant: mgr inż. arch. MAREK KRUSZYŃSKI nr upr. ZPN VIII-7342/61/98</p>		
<p>sprawdzający: mgr inż. arch. MAREK KULA nr upr. 57/09/SŁOKK/II</p>		
<p>projektant: mgr inż. PIOTR TYRAS nr upr. SLK/8024/PWBKb/18</p>		
<p>sprawdzający: mgr inż. PIOTR SZLEPER nr upr. SLK/1727/PWOK/07</p>		
<p>nazwa rysunku:</p>		
<p>Przekroje</p>		<p>data: V 2020</p>
<p>nr rysunku: A-3</p>		<p>skala: 1:100</p>
<p>strona: 62</p>		